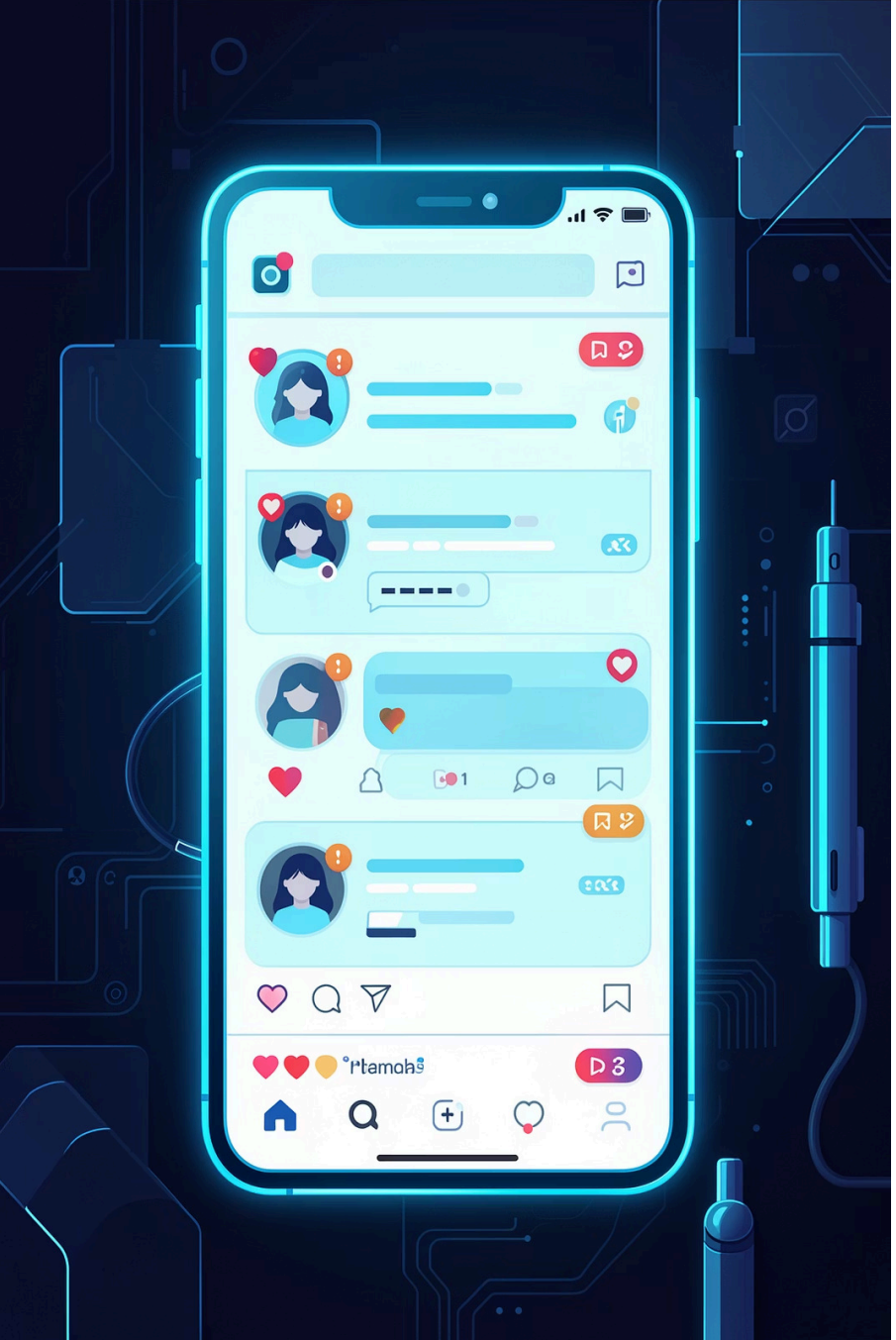

Rediseño de Confianza en Facebook

Dos procesos clave para combatir la desinformación: indicador de credibilidad y sistema de reputación de usuarios.

REINGENIERÍA DE PROCESOS

Made with GAMMA

PROCESO 1 · DIAGNÓSTICO

¿Cómo funciona hoy la verificación?

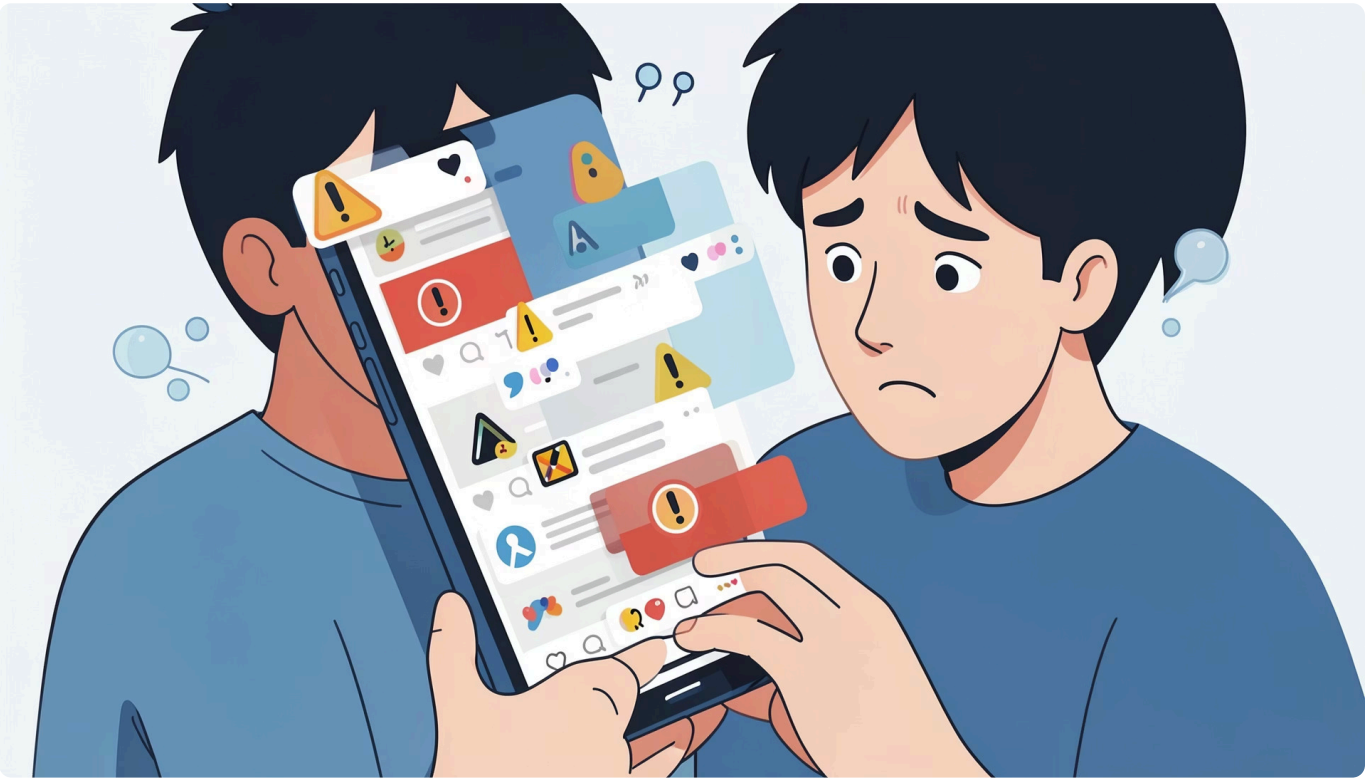

Flujo actual (As-Is)

- El usuario publica: texto, imágenes o enlaces
- El contenido se difunde antes de ser verificado
- Moderación basada en reportes y fact-checkers externos

⚠ No existe indicador visible de credibilidad para el usuario.

Made with GAMMA

PROCESO 1 · CUELLOS DE BOTELLA

Los grandes problemas del sistema actual

Verificación tardía

El contenido ya se viralizó antes de ser detectado como falso

Sin contexto para el usuario

No hay señales claras que ayuden a evaluar la veracidad de lo que leen

Dependencia manual

Procesos semi-automatizados que no escalan con el volumen de publicaciones

Alta propagación

Las fake news se difunden masivamente antes de cualquier intervención

Made with GAMMA

PROCESO 1 · SOLUCIÓN

Indicador de Credibilidad: To-Be

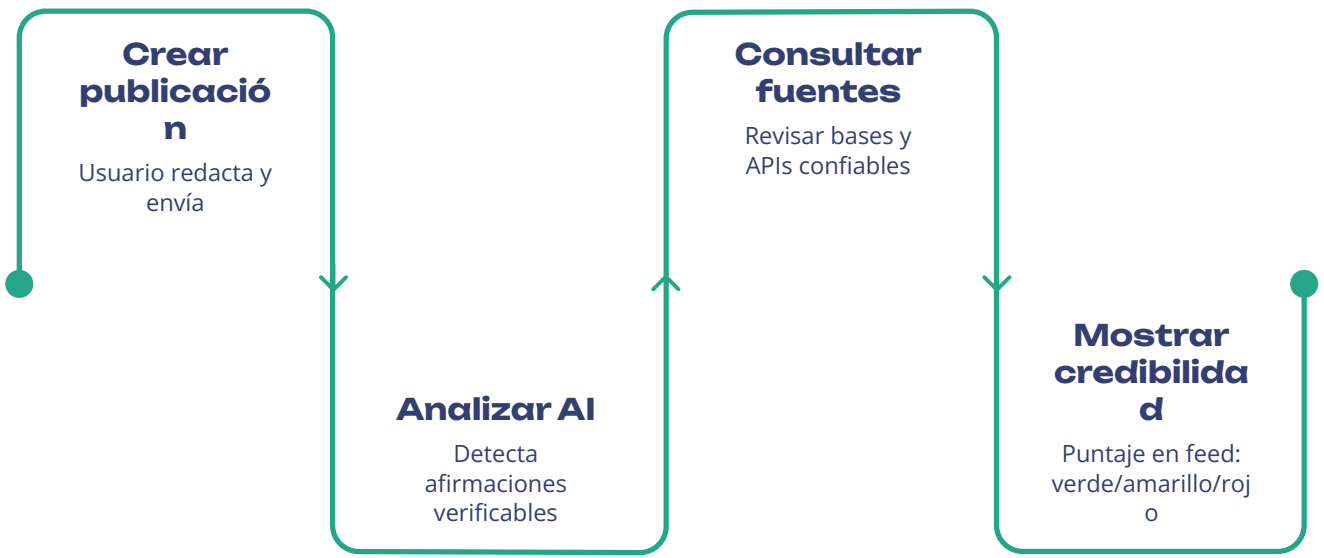

Arquitectura técnica

LLMs

Análisis semántico del contenido

APIs Fact-Checking

Consulta a fuentes verificadas

Microservicios Cloud

Escalabilidad y velocidad

Made with GAMMA

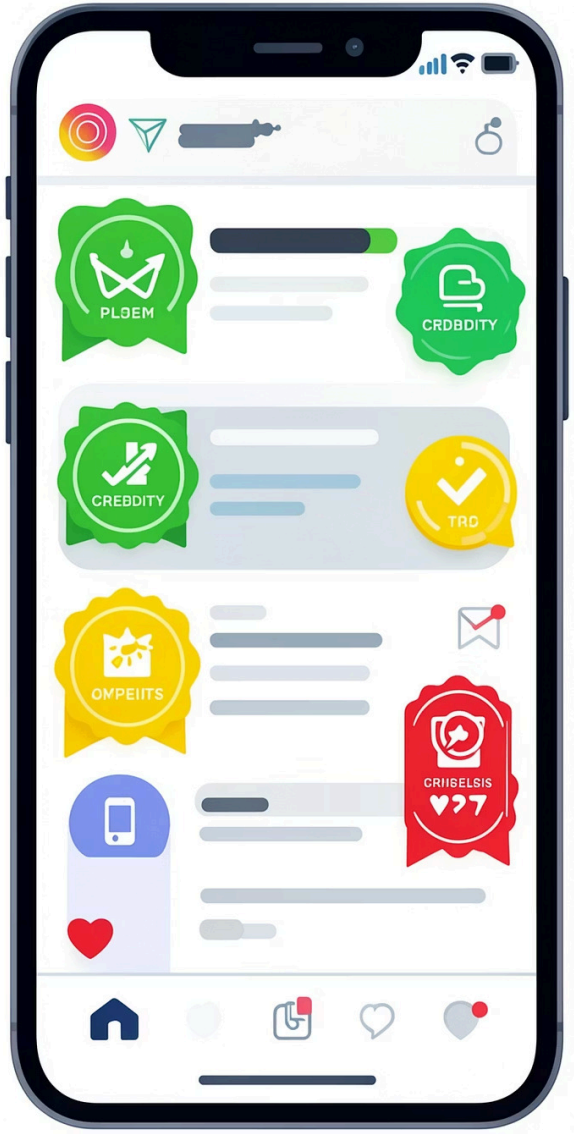

El Score de Credibilidad en Acción

🟢 Alta credibilidad

Fuentes verificadas, afirmaciones contrastadas

🟡 Dudoso

Información no confirmada, fuentes parciales

🔴 Baja credibilidad

Contradice fuentes confiables, posible desinformación

El usuario puede ver la explicación del score y consultar las fuentes relacionadas directamente desde el feed.

Made with GAMMA

PROCESO 2 · DIAGNÓSTICO

Reputación de usuarios: el vacío actual

Limitaciones críticas (As-Is)

- Todos los usuarios publican sin diferenciación de reputación
- El algoritmo prioriza **engagement**, no calidad del contenido
- Quienes difunden desinformación no reciben penalización visible
- Imposible distinguir fuentes confiables de no confiables

Made with GAMMA

PROCESO 2 · SOLUCIÓN

Sistema de Reputación Dinámico: To-Be

Cálculo del índice de reputación

- **Historial de publicaciones:** veracidad acumulada
- **Reportes de otros usuarios:** señales sociales
- **Interacciones ponderadas** por calidad, no solo volumen
- **IA multi-agente** + Big Data en Cloud

El score es dinámico: mejora con buen comportamiento.

Made with GAMMA

Funcionamiento en el feed según reputación

Alta reputación

Mayor visibilidad en el feed y alcance ampliado

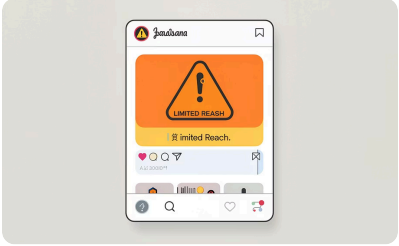

Baja reputación

Alcance limitado y advertencias contextuales al publicar

Retroalimentación activa

Recomendaciones: "Revisa tus fuentes para mejorar tu score"

Made with GAMMA

Impacto combinado de ambos procesos

2x

Procesos rediseñados

Credibilidad de contenido + Reputación de usuarios

~0s

Tiempo de detección

Verificación en tiempo casi real, antes de la viralización

↓

Moderación manual

Automatización reduce la carga operativa significativamente

Made with GAMMA

CONCLUSIÓN

Una plataforma más confiable, justa y transparente

Proceso 1

Indicador de credibilidad

- Verificación en tiempo real con IA
- Score visible en el feed
- Fuentes consultables por el usuario

Proceso 2

Reputación de usuarios

- Índice dinámico basado en calidad
- Visibilidad proporcional a la reputación
- Incentiva contenido responsable

Juntos, estos procesos crean un ecosistema donde **la calidad supera al engagement** y la confianza vuelve a ser el centro de Facebook.

Made with GAMMA